

BUCHAS - MODELOS

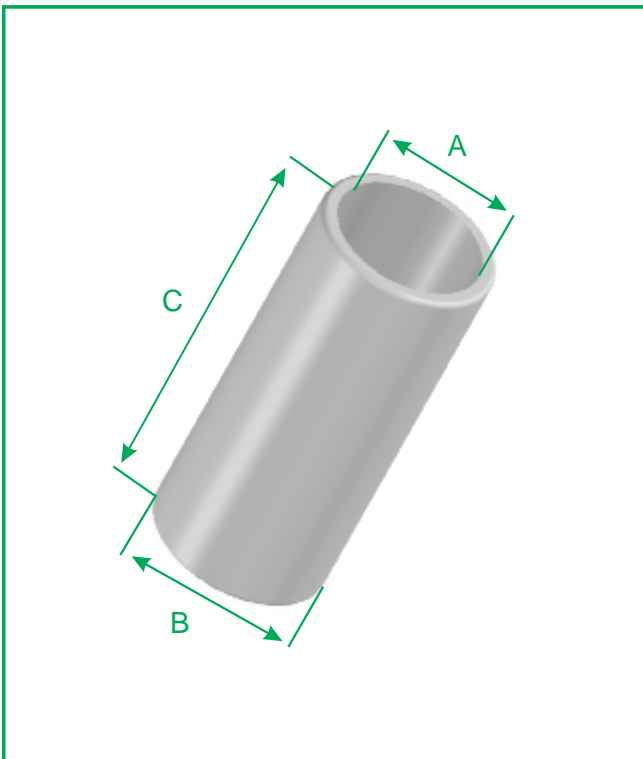
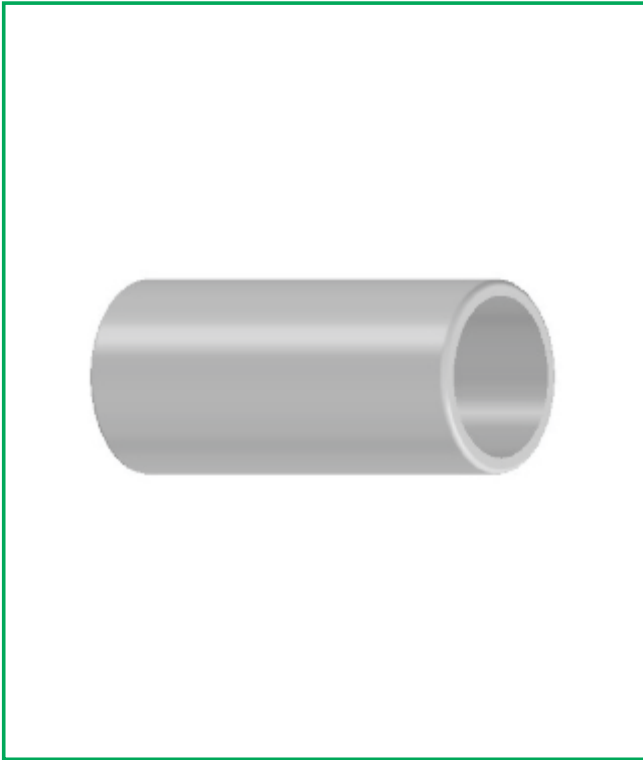

LEGENDA

A = MEDIDA INTERNA
B = MEDIDA EXTERNA
C = COMPRIMENTO

BUCHAS PRODUZIDAS EM CHAPA ASTM A-36.

LUVA DE METAL DE BAIXA FRICÇÃO DESTINADA A APOIAR UMA PEÇA EM MOVIMENTO, COLOCANDO-AS EM ATRITO DUAS SUPERFÍCIES SOLIDAS QUE DESLIZAM UMA SOBRA A OUTRA, NO CASO A BUCHA E O PINO.

CAIXA COM 25 UNIDADES

BUCHA DE AÇO LATONADO PARA MOLAS

CHEVROLET

CÓDIGO	REFERÊNCIA	PREÇO	CAIXA	MEDIDA		
10001	BCH-0230	3,98	25	COM	EXT	INT
DIANTEIRA - C-60, D-60, D-70, DETROIT E PERKINS 60 A 80				2.1/2 X 1.1/8 X 7/8		
10002	BCH-0230	3,98	25	COM	EXT	INT
TRASEIRA - C-60, D-60, D-70 E PERKINS 60 A 80				2.1/2 X 1.1/8 X 7/8		
10003	BCH-0330	6,09	25	COM	EXT	INT
DIANT P/ TRAS D-11.000 E TRAS C-60, D-60 E D-70 CHEV. 75				3" X 1.3/8 X 1.1/8		
10004	BCH-0510	3,52	25	COM	EXT	INT
TRASEIRA - 3/4 E 1 TON DE 41 A 55				2" X 1.1/8 X 7/8		
10005	BCH-0350	6,87	25	COM	EXT	INT
TENSORA - DETROIT SÉRIE 60 A 80				3" X 1.1/2 X 1.1/4		
10006	BCH-0530	8,11	25	COM	EXT	INT
TENSORA - D-11.000, D-13.000 E D-21.000				3" X 1.3/4 X 1.1/2		
10007	BCH-0550	2,97	25	COM	EXT	INT
ALGEMA - C-60 E D-60 TRASEIRA				2.1/2 X 1" X 7/8		
10008	BCH-0570	3,51	25	COM	EXT	INT
DIANTEIRA E TRASEIRA PASS				1.3/4 X 3/4 X 9/16		
10009	BCH-0590	3,51	25	COM	EXT	INT
DIANTEIRA - CAMINHÃO 1/2 E 3/4 TON - TRASEIRA - 1/2 TON				1.3/4 X 7/8 X 11/16		
10010	BCH-0610	3,75	25	COM	EXT	INT
DIANTEIRA - C-60, C-64 E C-65 - CHEVROLET BRASIL ANTIGO				2" X 7/8 X 11/16		
10011	BCH-0630	1,17	25	COM	EXT	INT
ALGEMA - TRASEIRA DO 3/4 E 1 TON				1" X 1" X 7/8		
10012	BCH-0650	3,52	25	COM	EXT	INT
ALGEMA - TRAS DO 3/4 E 1 TON DUPLA (USA-SE UMA EM CADA)				62,70 X 1" X 7/8		

BUCHA DE AÇO LATONADO PARA MOLAS

DODGE

CÓDIGO	REFERÊNCIA	PREÇO	CAIXA	MEDIDA		
10023	BDO-0660	7,80	25	COM	EXT	INT
DIANTEIRA - USA 48 A 58				3" X 1.1/4 X 1"		
10024	BDO-0310	4,53	25	COM	EXT	INT
TRASEIRA - 6 E 6.5 TON				2.1/2 X 1.1/4 X 1"		
10025	BDO-0250	3,90	25	COM	EXT	INT
TRASEIRA - D-400				2.1/2 X 1" X 3/4		
10026	BDO-0350	6,87	25	COM	EXT	INT
TENSORA - D-700, D-900 E D-950				3" X 1.1/2 X 1.1/4		
10027	BDO-0710	3,51	25	COM	EXT	INT
ALGEMA DIANTEIRA - D-400				72 X 7/8 X 3/4		

FIAT - FNM - ALFA

CÓDIGO	REFERÊNCIA	PREÇO	CAIXA	MEDIDA		
10032	BFT-0730	9,36	25	COM	EXT	INT
DIANTEIRA - FIAT 180, 210, D-11.000 E N-180				90 X 42 X 35		
10033	BFT-0750	9,36	25	COM	EXT	INT
TRASEIRA - FIAT 180, 210, D-9.500 E D-11.000				100 X 42 X 35		
10034	BFT-0770	6,63	25	COM	EXT	INT
DIANTEIRO E TRASEIRO - CAMINHÃO 70 E 180				69 X 30 X 24		
10035	BFT-0790	7,80	25	COM	EXT	INT
TRASEIRA - FIAT 130				79 X 30 X 24		
10036	BFT-0810	6,63	25	COM	EXT	INT
DIANTEIRA - FIAT 130				69 X 29 X 22		

BUCHA DE AÇO LATONADO PARA MOLAS

FORD

CÓDIGO	REFERÊNCIA	PREÇO	CAIXA	MEDIDA		
10041	BFO-0210	3,59	25	COM	EXT	INT
DIANTEIRA - F-4, F-6 F-350 E F-600 57/71				2"	X 1"	X 3/4
10042	BFO-0230	3,98	25	COM	EXT	INT
DIANTEIRA - F-7, F-8 F-750, F-800 E F-900				2.1/2	X 1.1/8	X 7/8
10043	BFO-0250	3,98	25	COM	EXT	INT
DIANTEIRA - F-600, F-750, F-11.000, F-13.000 E F-21.000				2.1/2	X 1"	X 3/4
10044	BFO-0270	7,80	25	COM	EXT	INT
DIANTEIRA - CARGO (TODOS)				98	X 1.1/4	X 1"
10045	BFO-0290	3,90	25	COM	EXT	INT
TRASEIRA - F-2, F-3, F-250, F-350 (1957) E F-2.000 (1985)				2.1/4	X 1"	X 3/4
10046	BFO-0310	4,53	25	COM	EXT	INT
TRASEIRA - F-4, F-6, F-500, F-600 E F-4.000				2.1/2	X 1.1/4	X 1"
10047	BFO-0330	6,08	25	COM	EXT	INT
TRASEIRA - F-7, F-8, F-600 E F-900 (REFORÇADO)				3"	X 1.3/8	X 1.1/8
10048	BFO-0350	6,88	25	COM	EXT	INT
TENSORA - F-700, F-750, F-11.000, CARGO E FORD BUS				3"	X 1.1/2	X 1.1/4
10049	BFO-0370	1,17	25	COM	EXT	INT
ALGEMA - F-4, F-6, F-500, F-600 E F-4000 (USA-SE DUAS EM CADA)				1"	X 1.1/8	X 1"
10050	BFO-0390	2,97	25	COM	EXT	INT
ALGEMA - F-350 E F-2.000 (INTEIRA)				2.1/4	X 7/8	X 3/4
10051	BFO-0410	2,97	25	COM	EXT	INT
ALGEMA TRASEIRA - F-100 48/56, F-350 E F-600 BRASIL 48/68				2"	X 7/8	X 3/4
10052	BFO-0430	1,56	25	COM	EXT	INT
ALGEMA TRASEIRA - F-250 E F-350 48/84				1"	X 7/8	X 3/4

BUCHA DE AÇO LATONADO PARA MOLAS

FORD

CÓDIGO	REFERÊNCIA	PREÇO	CAIXA	MEDIDA		
10053	BFO-0450	1,56	25	COM	EXT	INT
ALGEMA - F-2.000				7/8 X 7/8 X 3/4		
10054	BFO-0470	3,51	25	COM	EXT	INT
ALGEMA TRAS - F-4.000 DUPLA INTEIRA (USA-SE UMA EM CADA)				62,70 X 1.1/8 X 1"		
10055	BFO-0490	4,29	25	COM	EXT	INT
SUPORTE - DIANT P/ TRAS - CARGO MOLA 4" (2 P/ SUPORTE)				2" X 1.1/4 X 1"		
10056	BFO-0900	10,53	25	COM	EXT	INT
DIANTEIRA - F-16.000 - 1999...				100 X 1.1/2 X 1.1/4		

MOLAS
TABULEIRO

- TECNOLOGIA E SEGURANÇA A SEU SERVIÇO -

(88) 3424-3000 - (88) 3424-3131

Site: www.molastabuleiro.com.br - E-mail: molastabuleiro@molastabuleiro.com.br

BUCHA DE AÇO LATONADO PARA MOLAS

MERCEDES BENZ

CÓDIGO	REFERÊNCIA	PREÇO	CAIXA	MEDIDA		
10066	BMB-0010	2,81	25	COM	EXT	INT
DIANTERA - 1113, 1513, 1519, 2013 E TRASEIRA 321/1111				67	X 30	X 25
10067	BMB-0030	2,97	25	COM	EXT	INT
DIANTERA - 608-D E L-708-D				60	X 45	X 42
10068	BMB-0050	2,81	25	COM	EXT	INT
TRASEIRA - LP-321 E 1111 - TRASEIRA PARTE TRASEIRA L-608				57	X 30	X 25
10069	BMB-0070	3,20	25	COM	EXT	INT
DIANTEIRA - 1519, 1924 E 1932				81	X 30	X 25
10070	BMB-0090	3,44	25	COM	EXT	INT
TRASEIRA - 1113, 1313, 1513, 1519 E 2013				77	X 35	X 30
10071	BMB-0110	2,73	25	COM	EXT	INT
TRASEIRA PARTE DIANTEIRA - L-608-D E L-708-D				57	X 35	X 30
10072	BMB-0130	8,58	25	COM	EXT	INT
TRASEIRA - 1519, 1924 E 1932 (BITOLA 90MM)				90	X 36	X 30
10073	BMB-0150	8,58	25	COM	EXT	INT
TRASEIRA - 1519, 1924 E 1932 (BITOLA 100MM)				98	X 36	X 30
10074	BMB-0170	1,56	25	COM	EXT	INT
ALGEMA - L-608-D E L-708-D				26	X 32	X 30
10075	BMB-0180	7,80	25	COM	EXT	INT
ALGEMA TRASEIRA - 1932, 1933, 1934 E 1945				40	X 48	X 40,50
10076	BMB-0190	4,53	25	COM	EXT	INT
DIANT - TODOS LP-331 E 1924, 1929, 1932, 1935, 2635 E 2638				90	X 30	X 25
10077	BMB-0200	1,17	25	COM	EXT	INT
ALGEMA DIANTEIRA - MB 1111 E 1113 (TODOS)				25	X 27	X 25

BUCHA DE AÇO LATONADO PARA MOLAS

REBOQUE

CÓDIGO	REFERÊNCIA	PREÇO	CAIXA	MEDIDA		
10091	BRE-1150	3,51	25	COM	EXT	INT
TEXAS 8 LÂMINAS				2" X 7/8 X 5/8		
10092	BRE-1250	3,51	25	COM	EXT	INT
TEXAS 7 LÂMINAS E SÃO BENTO / BUENO				1.3/4 X 7/8 X 5/8		
10093	BRE-1300	3,51	25	COM	EXT	INT
TEXAS 2 LÂMINAS, TEXAS 3 LÂMINAS E TEXAS 5 E 6 LÂMINAS				40 X 7/8 X 5/8		
10094	BRE-0210	3,59	25	COM	EXT	INT
QUIXADA, ASA BRANCA E CEMAG				2" X 1" X 3/4		
10096	BRE-0220	4,40	25	COM	EXT	INT
CHICO CITY				2.1/4 X 1.1/8 X 7/8		
10097	BRE-0240	2,50	25	COM	EXT	INT
REBOQUE EXCESSO LATERAL - ESPECIAL				60 X 7/8 X 3/4		
10098	BRE-0260	4,00	25	COM	EXT	INT
REBOQUE EXCESSO LATERAL - ESPECIAL				60 X 1" X 3/4		
10099	BRE-0280	3,51	25	COM	EXT	INT
BUENO FORTALEZA I E II, LARECAR III E POWER TEC NAUTICO				1.3/4 X 1" X 3/4		

TOYOTA

CÓDIGO	REFERÊNCIA	PREÇO	CAIXA	MEDIDA		
10106	BTO-0820	14,04	25	COM	EXT	INT
JUMELO "U" - DIANTEIRO JEEP E PICK-UP				70 X 30 X 22,30		
10107	BTO-0830	20,28	25	COM	EXT	INT
JUMELO "U" TRASEIRO - JEEP E PICK-UP				70 X 34 X 22,30		

BUCHA DE AÇO LATONADO PARA MOLAS

VOLKSWAGEM

CÓDIGO	REFERÊNCIA	PREÇO	CAIXA	MEDIDA		
10113	BVW-0670	7,80	25	COM	EXT	INT
TENSORA - 11.130, 12.140, 13.130, 14.210, 17.210 E 35.300 - BUS				3" X 1.1/2 X 1.1/4		
10114	BVW-0270	7,80	25	COM	EXT	INT
DIANTEIRA - 16.170, 16.220, 24.220 E 24.250 - (CARGO)				98 X 1.1/4 X 1"		
10115	BVW-0690	7,80	25	COM	EXT	INT
DIANTEIRA - VOLKS BUS B-1618 - 92				95 X 1.1/4 X 1"		

WILLYS

CÓDIGO	REFERÊNCIA	PREÇO	CAIXA	MEDIDA		
10120	BWI-0570	3,51	25	COM	EXT	INT
DIANTEIRA E TRASEIRA - JEEP 47/54				1.3/4 X 3/4 X 9/16		
10121	BWI-0390	2,97	25	COM	EXT	INT
DIANT P/ TRAS E TRAS P/ TRAS - JEEP 47/54				2.1/4 X 7/8 X 3/4		
10122	BWI-0590	3,51	25	COM	EXT	INT
DIANT P/ DIANT E TRAS P/ DIANT - JEEP 47/54				1.3/4 X 7/8 X 11/16		

ESPECIAL

CÓDIGO	REFERÊNCIA	PREÇO	CAIXA	MEDIDA		
10095	BES-1290	1,60	25	COM	EXT	INT
ESPECIAL				40 X 7/8 X 11/16		