

## PINOS PARA MOLAS - MODELOS



**PINO MOLA TRASEIRA  
C-10, D-10 E D-20  
ANTIGA LONGA**



**PINO FEIXE DE MOLA  
TRAS. F-4.000 E DIANT.  
P/ TRASEIRA F-12.000**



**PINO TENSOR ADAPTAÇÃO  
FORD CARGO**



**PINO MOLA DIANT. MB  
1113, 1313, 1513, 1519 E 2013**



**TRAVA PINO MOLA DIANTEIRA  
E TRASEIRO MB - TODOS**

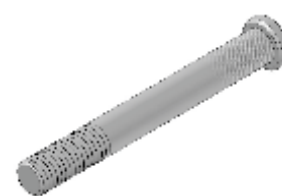

**PINO MOLA DIANT. CABEÇA  
LISA E RECARTILHADO  
PRÓXIMO A CABEÇA**

PINOS ORIGINAIS E ADAPTAÇÃO (SUBSTITUIÇÃO) PRODUZIDOS COM AÇO SAE 1045 TREFILADO COM EXCELENTE PROCESSO DE FABRICAÇÃO DANDO QUALIDADE E ACABAMENTO QUE O MERCADO MERECE.

CAIXA COM 06 E 10 UNIDADES

## GRAXEIRAS - MODELOS



**GRAXEIRA RETA**



**GRAXEIRA 45°**



**GRAXEIRA 90°**

PRODUZIDO EM AÇO-CARBONO TEM COMO FUNÇÃO PROVER PONTOS DE LUBRIFICAÇÃO DE LUBRIFICANTE EM FORMA PASTOSA SOB PRESSÃO, EVITANDO SEU RETORNO E PROTEGENDO O PONTO DE LUBRIFICAÇÃO DE IMPUREZAS DO AMBIENTE EXTERNO. ACABAMENTO GALVANIZADO PARA LHE DAR UMA MAIOR RESISTÊNCIA CONTRA À OXIDAÇÃO.

CAIXA COM 50 E 25 UNIDADES

# PINOS PARA MOLAS

## AGRALE

### APLICAÇÃO

**PINO MOLA TRASEIRO  
AGRALE - ANTIGO**



CÓDIGO: **14133**

EMBALAGEM: **06 PÇ.**

R\$ 12,15 UNID.

**M-20 x 110mm - Rosca M-20 MB**

### APLICAÇÃO

**PINO MOLA DIANTEIRO  
AGRALE - ANTIGO**



CÓDIGO: **14134**

EMBALAGEM: **06 PÇ.**

R\$ 12,15 UNID.

**M-20 x 87mm - Rosca M-20 MB**

## CARRETA E CARRETINHA

### APLICAÇÃO

**PINO MOLA CARRETA  
ASA BRANCA E CEMAG - 4 TON E 6 TON**



CÓDIGO: **14131**

EMBALAGEM: **06 PÇ.**

R\$ 7,45 UNID.

**3/4 x 94mm**

### APLICAÇÃO

**PINO TENSOR ANTONINI**



CÓDIGO: **14132**

EMBALAGEM: **06 PÇ.**

R\$ 25,00 UNID.

**M-20 x 220mm**

# PINOS PARA MOLAS

## CHEVROLET

### APLICAÇÃO

**PINO MOLA TRASEIRA  
C-10, D-10 E D-20 ANTIGA - LONGO**



CÓDIGO: **14011**

EMBALAGEM: **10 PÇ.**

R\$ 5,18 UNID.

**9/16 x 123mm - Rosca 9/16 UNF**

### APLICAÇÃO

**PINO MOLA TRASEIRA CHEV. BRASIL  
ANT. E MOLA DT. P/ TR. D-60 E D-70 CURTO**



CÓDIGO: **14012**

EMBALAGEM: **06 PÇ.**

R\$ 8,10 UNID.

**7/8 x 110mm**

### APLICAÇÃO

**PINO MOLA TENSORA  
D-70 E DIANT. P/ TRAS. D-11.000 CURTO**

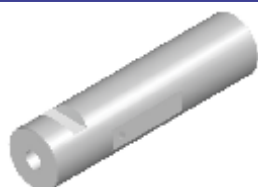

CÓDIGO: **14013**

EMBALAGEM: **06 PÇ.**

R\$ 14,63 UNID.

**1.1/8 x 116mm**

### APLICAÇÃO

**PINO MOLA TENSORA  
D-11.000, D-13.000 E D-21.000**

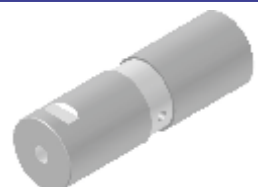

CÓDIGO: **14014**

EMBALAGEM: **06 PÇ.**

R\$ 27,43 UNID.

**1.1/2 x 120mm**

### APLICAÇÃO

**PINO ADPATAÇÃO DIANT. P/ TRAS.  
D-60, D-70 E D-11.000 - LONGO**

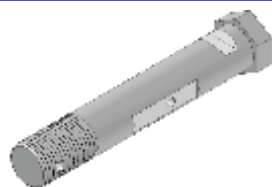

CÓDIGO: **14015**

EMBALAGEM: **06 PÇ.**

R\$ 10,80 UNID.

**7/8 x 138mm - Rosca 7/8 UNF**

### APLICAÇÃO

**PINO SUPORTE TRAS. P/ TRAS.  
D-60, D-70 E D-11.000 - LONGO**

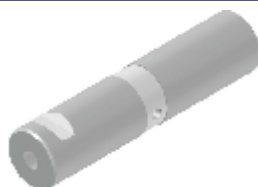

CÓDIGO: **14016**

EMBALAGEM: **06 PÇ.**

R\$ 16,16 UNID.

**1.1/8 x 122mm**

### APLICAÇÃO

**PINO MOLA TRASEIRA CHEV. BRASIL  
E DIANT. P/ TRAS. D-60 E D-70 - LONGO**



CÓDIGO: **14017**

EMBALAGEM: **06 PÇ.**

R\$ 9,50 UNID.

**7/8 x 115mm**

### APLICAÇÃO

**PINO MOLA TRASERA DETROIT, D-11.000  
DESLIZANTE C/ RESSALTO**



CÓDIGO: **14018**

EMBALAGEM: **06 PÇ.**

R\$ 7,29 UNID.

**3/4 x 121mm**

# PINOS PARA MOLAS

## CHEVROLET

### APLICAÇÃO

PINO MOLA TRASEIRA P/ TRASEIRA  
DETROIT E TENSOR D-70



CÓDIGO: **14019**

EMBALAGEM: **06 PÇ.**

R\$ 19,17 UNID.

1.1/4 x 120mm

### APLICAÇÃO

PINO MOLA TRASEIRA  
C-10, D-10 E D-20 ANTIGA - CURTO



CÓDIGO: **14020**

EMBALAGEM: **06 PÇ.**

R\$ 5,27 UNID.

9/16 x 110mm - Rosca 9/16 UNF

### APLICAÇÃO

PINO ALGEMA TRASEIRA  
A-20, C-20 E D-20 93 EM DIANTE



CÓDIGO: **14021**

EMBALAGEM: **06 PÇ.**

R\$ 5,94 UNID.

5/8 x 120mm - Rosca 5/8 UNF

### APLICAÇÃO

PINO MOLA TRASEIRA S-10



CÓDIGO: **14022**

EMBALAGEM: **06 PÇ.**

R\$ 4,91 UNID.

M-14 x 105mm - Rosca 9/16 UNF

### APLICAÇÃO

PINO MOLA DIANTEIRA P/ DIANTEIRA  
D-11.000 - P/ BUCHA OVAL

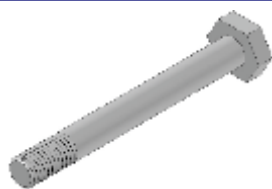

CÓDIGO: **14023**

EMBALAGEM: **06 PÇ.**

R\$ 14,85 UNID.

7/8 x 163mm - Rosca 7/8 UNF

### APLICAÇÃO

PINO MOLA DIANT. P/ DIANT. E  
DIANT. P/ TRAS. SUPERIOR D-11.000



CÓDIGO: **14024**

EMBALAGEM: **06 PÇ.**

R\$ 16,20 UNID.

7/8 x 163mm - Rosca 7/8 UNF

### APLICAÇÃO

PINO ADAPTAÇÃO DIANTEIRA P/  
DIANTEIRA D-60, D-70 JUMELO "U"

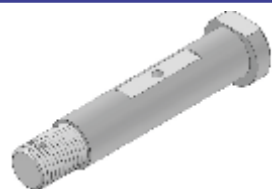

CÓDIGO: **14025**

EMBALAGEM: **06 PÇ.**

R\$ 10,10 UNID.

7/8 x 124mm - Rosca 3/4 UNF

### APLICAÇÃO

TRAVA PINO MOLA CHEV. CURTO  
C-60, D-60 E D-70



CÓDIGO: **14026**

EMBALAGEM: **10 PÇ.**

R\$ 4,90 UNID.

7/16 x 51,5mm - Rosca 5/16 UNF

# PINOS PARA MOLAS

## CHEVROLET

### APLICAÇÃO

TRAVA PINO MOLA TENSORA  
DETROIT, D-60, D-70 E D-11.000

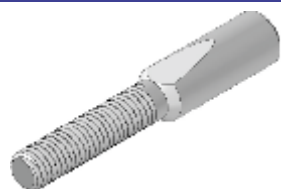

CÓDIGO: **14027**

EMBALAGEM:  
**10 PÇ.**

R\$ 4,90 UNID.

7/16 x 61mm - Rosca 5/16 UNF

### APLICAÇÃO

PINO TENSOR ADAPTAÇÃO  
D-60 E D-70 DETROIT



CÓDIGO: **14028**

EMBALAGEM:  
**06 PÇ.**

R\$ 36,86 UNID.

1.1/4 x 154mm - Rosca 1" UNF

### APLICAÇÃO

PINO TENSOR ADAPTAÇÃO  
D-11.000, D-13.000 A D-21.000



CÓDIGO: **14029**

EMBALAGEM:  
**06 PÇ.**

R\$ 63,99 UNID.

1.1/2 x 160mm - Rosca 1.1/4 UNF

# PINOS PARA MOLAS

## FORD

### APLICAÇÃO

**PINO FEIXE DE MOLA TRASEIRA  
F-4.000 E DIANT. P/ TRAS. F-12.000**



CÓDIGO: **14031**

EMBALAGEM: **06 PÇ.**

R\$ 9,57 UNID.

**1" x 109mm**

### APLICAÇÃO

**PINO MOLA DIANT. P/ DIANT.  
FORD CARGO - LONGO**



CÓDIGO: **14032**

EMBALAGEM: **06 PÇ.**

R\$ 19,50 UNID.

**1" x 171mm**

### APLICAÇÃO

**PINO MOLA DIANT. P/ TRAS.  
FORD CARGO - CURTO**



CÓDIGO: **14033**

EMBALAGEM: **06 PÇ.**

R\$ 18,21 UNID.

**1" x 151mm**

### APLICAÇÃO

**PINO MOLA TENSORA FORD CARGO**



CÓDIGO: **14034**

EMBALAGEM: **06 PÇ.**

R\$ 19,71 UNID.

**1.1/4 x 127mm**

### APLICAÇÃO

**PINO MOLA TENSORA  
F-600, F-700, F-900...**



CÓDIGO: **14035**

EMBALAGEM: **06 PÇ.**

R\$ 19,01 UNID.

**1.1/4 x 120mm**

### APLICAÇÃO

**PINO TENSOR ADAPTAÇÃO  
FORD CARGO**



CÓDIGO: **14036**

EMBALAGEM: **06 PÇ.**

R\$ 24,38 UNID.

**1.1/4 x 144mm - Rosca 1" UNF**

### APLICAÇÃO

**PINO ADAPTAÇÃO JUMELO U F-600  
E DIANT. P/ TRAS. F-600...**

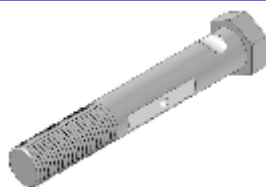

CÓDIGO: **14037**

EMBALAGEM: **06 PÇ.**

R\$ 18,36 UNID.

**3/4 x 136,5mm - Rosca 3/4 UNF**

### APLICAÇÃO

**PINO MOLA TRAS. F-350 - TRAVA  
CÔNICA E F-14000 DT. P/ TR. INFERIOR**



CÓDIGO: **14038**

EMBALAGEM: **06 PÇ.**

R\$ 6,33 UNID.

**3/4 x 102mm**

# PINOS PARA MOLAS

## FORD

### APLICAÇÃO

PINO DESLIZANTE TRAS. F-600 ANO 72  
E F-14.000 SAPÃO C/ RESSALTO



CÓDIGO: **14039**

EMBALAGEM: **06 PÇ.**

R\$ 7,45 UNID.

3/4 x 127mm

### APLICAÇÃO

PINO DIANTEIRA P/ DIANTEIRA  
DESGLIZANTE F-600, F-700, F-900



CÓDIGO: **14040**

EMBALAGEM: **06 PÇ.**

R\$ 4,21 UNID.

1/2 x 120mm

### APLICAÇÃO

PINO MOLA TRAS. F-350 E F-600  
TRAVA REDONDA



CÓDIGO: **14041**

EMBALAGEM: **06 PÇ.**

R\$ 7,13 UNID.

3/4 x 102mm

### APLICAÇÃO

PINO MOLA TRAS. P/ TRAS.  
F-100, F-1.000 E F-2.000



CÓDIGO: **14042**

EMBALAGEM: **06 PÇ.**

R\$ 5,18 UNID.

9/16 x 120mm - Rosca 9/16 UNF

### APLICAÇÃO

PINO ADAPTAÇÃO MOLA  
DIANT. P/ TRAS. F-600, F-750...

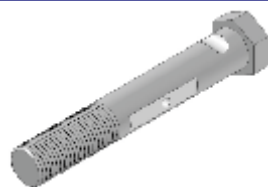

CÓDIGO: **14043**

EMBALAGEM: **06 PÇ.**

R\$ 16,74 UNID.

3/4 x 125mm - Rosca 3/4 UNF

### APLICAÇÃO

TRAVA PINO MOLA TENSORA  
F-600, F-750, F-11.000, F-12.000, F-13.000...

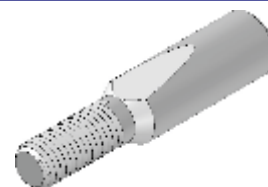

CÓDIGO: **14044**

EMBALAGEM: **10 PÇ.**

R\$ 4,90 UNID.

1/2 x 2.1/4 - Rosca 3/8 UNF

### APLICAÇÃO

PINO TENSOR ADAPTAÇÃO  
F-600, F-700, F-11.000 E F. CARGO



CÓDIGO: **14045**

EMBALAGEM: **06 PÇ.**

R\$ 36,86 UNID.

1.1/4 x 154mm - Rosca 1" UNF

# PINOS PARA MOLAS

## MERCEDES BENZ

### APLICAÇÃO

**PINO MOLA DIANTEIRA**  
MB - 1113, 1313, 1513, 1519 E 2013



CÓDIGO: **14051**

EMBALAGEM: **06 PÇ.**

R\$ 9,27 UNID.

M-25 x 128mm

### APLICAÇÃO

**PINO MOLA TRASEIRA**  
MB - 1113, 1313, 1513, 1519 E 2013



CÓDIGO: **14052**

EMBALAGEM: **06 PÇ.**

R\$ 13,02 UNID.

M-30 x 140mm

### APLICAÇÃO

**PINO MOLA TRASEIRA**  
MB - 608 E 708



CÓDIGO: **14053**

EMBALAGEM: **06 PÇ.**

R\$ 9,46 UNID.

M-25 x 117mm

### APLICAÇÃO

**PINO MOLA TRAS. P/ TRAS.**  
MB - 1924, 1929, 1932, 1934 E 1941



CÓDIGO: **14054**

EMBALAGEM: **06 PÇ.**

R\$ 21,83 UNID.

M-30 x 148mm

### APLICAÇÃO

**PINO PATIM DE FREIO HIDRÁULICO**  
DIANT. E TRAS. ANTIGO



CÓDIGO: **14055**

EMBALAGEM: **06 PÇ.**

R\$ 14,40 UNID.

M-30 x 94mm

### APLICAÇÃO

**PINO PATIM DE FREIO A AR**  
DIANT. E TRAS. MODERNO



CÓDIGO: **14056**

EMBALAGEM: **06 PÇ.**

R\$ 15,20 UNID.

M-30 x 102mm

### APLICAÇÃO

**PINO MOLA DIANTEIRA**  
MB - 1924, 1929, 1932 E 1933



CÓDIGO: **14057**

EMBALAGEM: **06 PÇ.**

R\$ 13,50 UNID.

M-25 x 140mm

### APLICAÇÃO

**PINO MOLA TRASEIRA P/ DIANTEIRA**  
MB - 1924 A 1935 (LONGO)



CÓDIGO: **14058**

EMBALAGEM: **06 PÇ.**

R\$ 19,51 UNID.

M-30 x 165mm

# PINOS PARA MOLAS

## MERCEDES BENZ

### APLICAÇÃO

TRAVA PINO MOLA DIANTEIRO  
E TRASEIRO MB - TODOS



CÓDIGO: **14059**

EMBALAGEM: **10 PÇ.**

R\$ 4,06 UNID.

M-10 x 1,5mm - Rosca M-10 MA

### APLICAÇÃO

PINO ALGEMA DIANTEIRA MB - 912



CÓDIGO: **14060**

EMBALAGEM: **06 PÇ.**

R\$ 6,48 UNID.

M-12 x 120mm - Rosca M-12 MB

### APLICAÇÃO

PINO ALGEMA TRASEIRA MB - 912



CÓDIGO: **14061**

EMBALAGEM: **06 PÇ.**

R\$ 10,96 UNID.

M-18 x 120mm - Rosca M-18 MB

### APLICAÇÃO

PINO MOLA DIANT. TRAVA OPOSTA  
MB - 1113, 1313, 1513, 1519 E 2013



CÓDIGO: **14062**

EMBALAGEM: **06 PÇ.**

R\$ 9,27 UNID.

M-25 x 128mm

### APLICAÇÃO

PINO SUSPENSÃO DIANTEIRA  
MB 608 E 708



CÓDIGO: **14063**

EMBALAGEM: **06 PÇ.**

R\$ 18,71 UNID.

M-30 x 133mm - Rosca 5/8 UNF

### APLICAÇÃO

PINO SUSPENSÃO TRASEIRA  
MB 608 E 708



CÓDIGO: **14064**

EMBALAGEM: **06 PÇ.**

R\$ 21,06 UNID.

M-30 x 163mm - Rosca M-18 MB

# PINOS PARA MOLAS

## TOYOTA

### APLICAÇÃO

**PINO MOLA DIANTEIRA - CABEÇA LISA E RECARTILHADO PRÓXIMO A CABEÇA**



CÓDIGO: **14091**

EMBALAGEM: **06 PÇ.**

R\$ 6,48 UNID.

**1/2 x 110,5mm - Rosca 1/2 UNF**

### APLICAÇÃO

**PINO MOLA TRASEIRA - CABEÇA LISA E RECARTILHADO PRÓXIMO A CABEÇA**



CÓDIGO: **14092**

EMBALAGEM: **06 PÇ.**

R\$ 12,42 UNID.

**M-18 x 126,5mm - Rosca M-12 MB**

### APLICAÇÃO

**PINO MOLA TRASEIRA TOYOTA  
JEEP E PICK-UP - ATÉ 1993**



CÓDIGO: **14093**

EMBALAGEM: **06 PÇ.**

R\$ 7,83 UNID.

**5/8 x 115mm - Rosca 5/8 UNF**

# PINOS PARA MOLAS

## VOLKSWAGEN

### APLICAÇÃO

PINO SUPORTE TRAS. DESL. 11.130,  
12.140, 13.130 E 14.140 C/ RESSALTO



CÓDIGO: **14101**

EMBALAGEM: **06 PÇ.**

R\$ 7,56 UNID.

3/4 x 127mm

### APLICAÇÃO

PINO MOLA TENSORA - ORIGINAL  
11.130, 12.140, 13.130 E 14.140



CÓDIGO: **14102**

EMBALAGEM: **06 PÇ.**

R\$ 21,03 UNID.

1.1/4 x 120mm

### APLICAÇÃO

PINO DIANT. P/ DIANT. ÔNIBUS VW  
E VW 24.250 EM DIANTE



CÓDIGO: **14103**

EMBALAGEM: **06 PÇ.**

R\$ 19,50 UNID.

1" x 171mm

### APLICAÇÃO

PINO DIANT. P/ TRAS. ÔNIBUS VW  
E VW 24.250 EM DIANTE



CÓDIGO: **14104**

EMBALAGEM: **06 PÇ.**

R\$ 18,21 UNID.

1" x 151mm

### APLICAÇÃO

PINO MOLA DIANTEIRA VW  
TODOS 93 EM DIANTE



CÓDIGO: **14105**

EMBALAGEM: **06 PÇ.**

R\$ 6,48 UNID.

1/2 x 110,5mm - Rosca 1/2 UNF

### APLICAÇÃO

PINO MOLA DIANTEIRA  
TODOS VW 24.220



CÓDIGO: **14106**

EMBALAGEM: **06 PÇ.**

R\$ 9,99 UNID.

M-18 x 160mm - Rosca M-18 MB

### APLICAÇÃO

PINO MOLA TENSORA VOLKS BUS



CÓDIGO: **14107**

EMBALAGEM: **06 PÇ.**

R\$ 19,71 UNID.

1.1/4 x 127mm

# PINOS PARA MOLAS

WILLYS

## APLICAÇÃO

PINO JUMELO WILLYS RURAL



CÓDIGO: **14121**

EMBALAGEM: **06 PÇ.**

R\$ 3,56 UNID.

1/2 x 92mm - Rosca 1/2 UNF

## MEIO AMBIENTE

Nossa Indústria “**Molas Tabuleiro**” nasceu com a consciência de sua responsabilidade em contribuir com a preservação do meio ambiente. Com isso, tomamos o cuidado em coletar os resíduos gerados pelo processo fabril. Atendendo assim, não só as exigências da legislação ambiental como também garantindo o bem-estar de futuras gerações.